

# **SPORT E PERIFERIE** **AREE SPORT per i parchi di Roma**

*Roma, 20 luglio 2016*

# La Legge 22/01/2016 n° 9

**Art. 15 D.L. 25/11/2015 – Misure urgenti per favorire la realizzazione di impianti sportivi nelle periferie urbane**

Ai fini del potenziamento dell'attività sportiva agonistica nazionale e dello sviluppo della relativa cultura in aree svantaggiate e zone periferiche urbane, con l'obiettivo di rimuovere gli squilibri economico sociali e incrementare la sicurezza urbana, e' istituito sullo stato di previsione del Ministero dell'economia e delle finanze, per il successivo trasferimento al bilancio autonomo della Presidenza del Consiglio dei ministri, il **Fondo «Sport e Periferie»** da trasferire al Comitato Olimpico Nazionale Italiano (CONI). A tal fine e' autorizzata la spesa complessiva di **100 milioni di euro nel triennio 2015-2017**.....



**Potenziamento  
ATTIVITÀ E  
CULTURA  
SPORTIVA  
AGONISTICA**

**Rimozione  
Squilibri  
economico  
sociali**

**Promozione  
candidatura di  
Roma 2024**

**INTERVENTO  
ZONE  
PERIFERICHE  
URBANE  
SVANTAGGIATE**

**Incremento  
Sicurezza  
urbana**

# I primi interventi identificati su Roma



**ROMA OSTIA**  
**STADIO GIANNATTASIO**



**ROMA CORVIALE**  
**PALAZZETTO DELLO SPORT**



**15 AREE SPORT**  
**UNA IN OGNI MUNICIPIO**

Inaugurata in data 11 luglio 2016 la nuova pista di atletica leggera dello Stadio "Pasquale Giannattasio" di Ostia.

# Le “AREE SPORT” per i parchi di Roma

Per la realizzazione delle Aree Sport all'interno dei parchi pubblici di Roma, sono state già identificate, in collaborazione con il Dipartimento Tutela Ambientale del Comune di Roma, 15 aree (una in ogni Municipio).

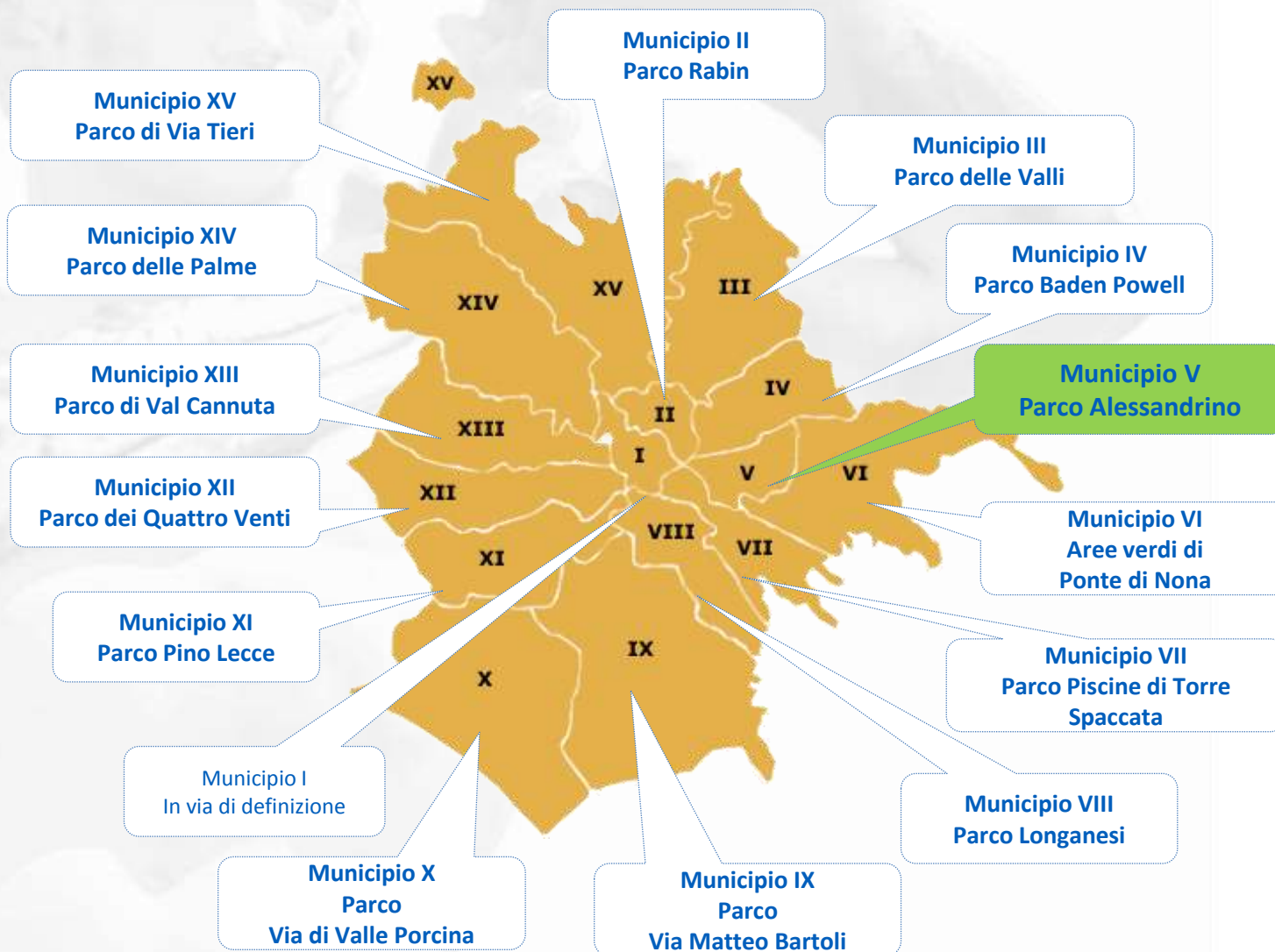

## Criteria di massima per la selezione delle Aree

- Parchi urbani/Aree verdi di grandi superfici
- Vicinanza con pista ciclabile
- Aree non vincolate

# Il prototipo: rendering del Parco Alessandrino

La prima Area Sport realizzata sarà al Parco dell'Alessandrino, si estenderà su un'area verde di circa **3.000 mq** e sarà completata ad **inizio novembre 2016**

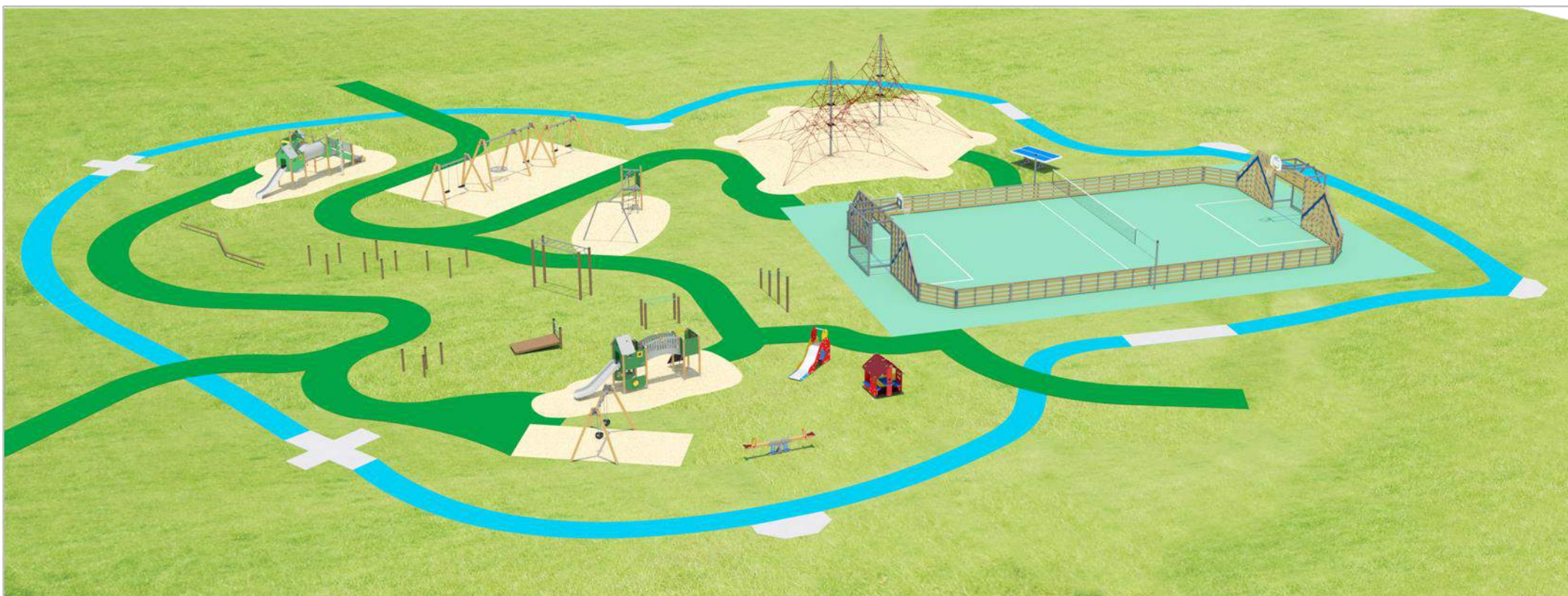

# Il prototipo: il concept dell'Area Sport

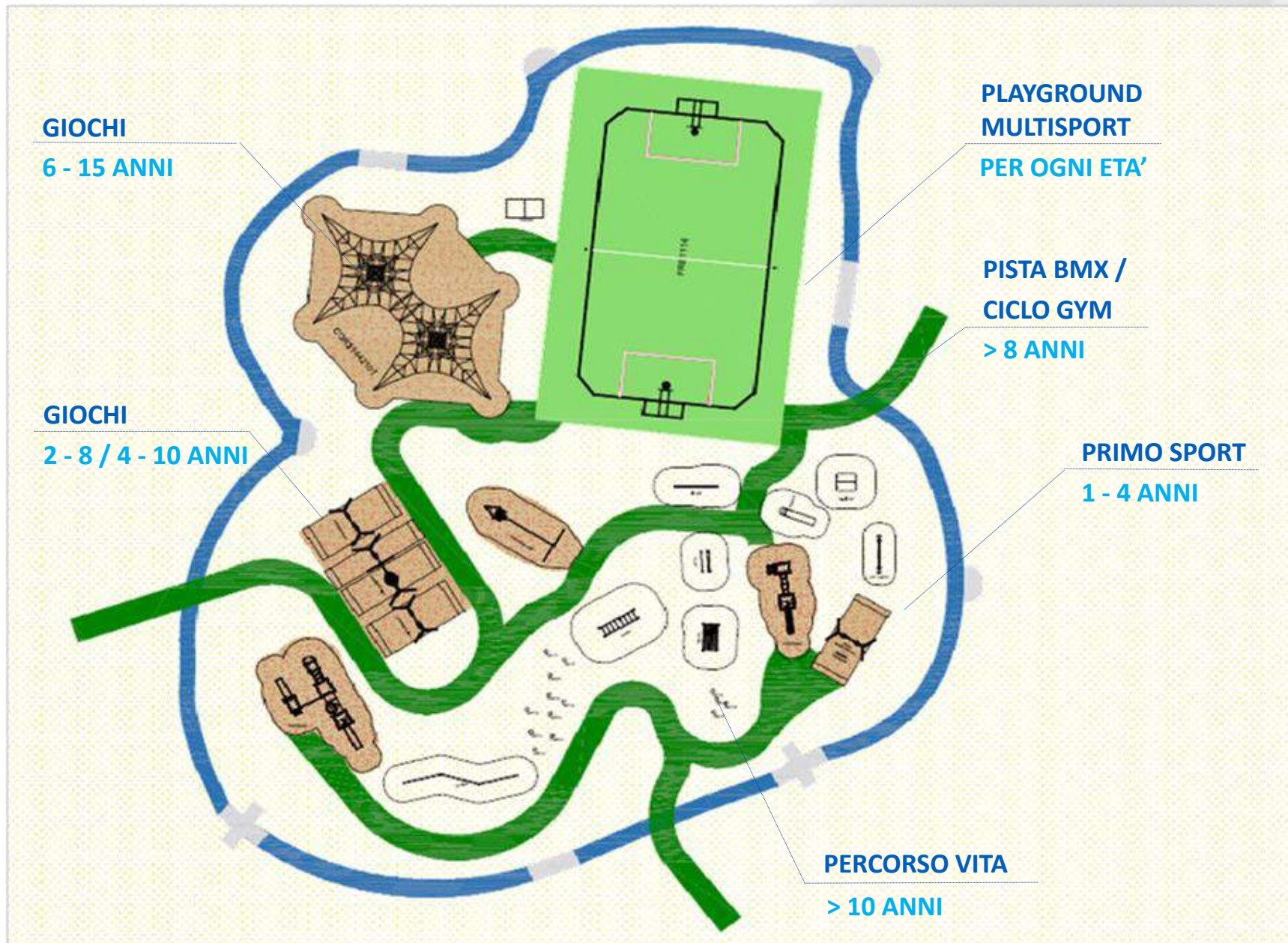

# Le isole funzionali: dettagli

**PRIMO SPORT**  
1 - 4 anni

- ✓ Altalena
- ✓ Bilico
- ✓ Scivolo
- ✓ Gioco multifunzione
- ✓ Casetta

**GIOCHI**  
2 - 8 / 4 - 10 anni

- ✓ Altalena doppia con sedile
- ✓ Altalena con due moduli
- ✓ Teleferica
- ✓ Giochi di equilibrio
- Gioco multifunzione

**GIOCHI**  
6 - 15 anni

- ✓ Arrampicata
- ✓ Ping pong

**PLAYGROUND  
MULTISPORT**  
per ogni età

- ✓ Calcio a 5
- ✓ Basket
- ✓ Volley

**PISTE BMX /  
CICLO GYM**  
> 8 anni

Elementi per percorso  
ciclogym/bmx  
Elementi segnaletica per  
percorso ciclogym/bmx

**PERCORSO  
VITA**  
> 10 anni

- ✓ Stazione addominali
- ✓ Spalliera doppia
- ✓ Parallele
- ✓ Paletti

**!** Ove già disponibili spazi asfaltati, saranno realizzati anche gli **Skatepark**

**✓** Giochi fruibili anche da persone disabili

# Le isole funzionali: rendering

Le altre Aree Sport previste avranno un'estensione di circa 2.000 mq e le isole funzionali saranno dislocate in modo adattabile alla conformazione di ciascuna area.

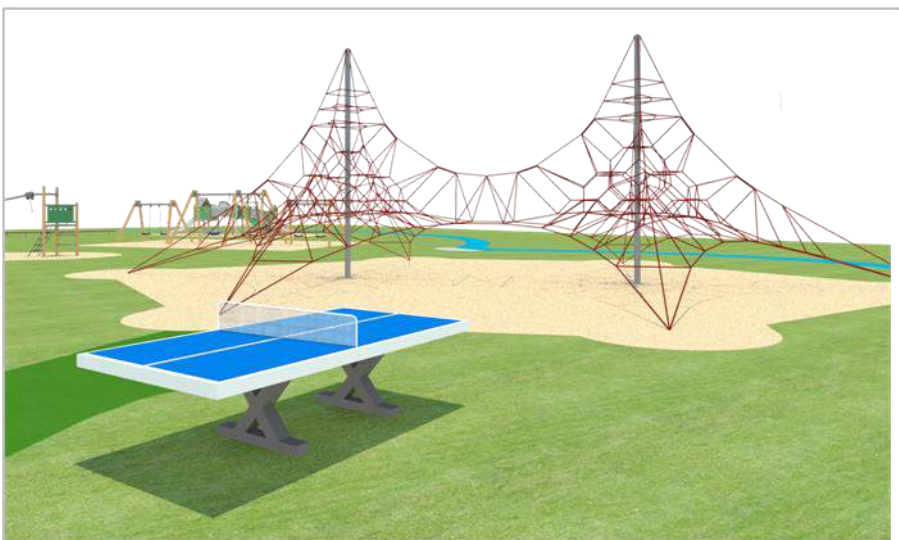



# Le fasi per la realizzazione delle altre Aree Sport



Individuazione di tutte le aree

**ENTRO LUGLIO 2016**



Autorizzazioni



Gare d'appalto



Realizzazione

**ENTRO IL 2017**

# I benefici per la comunità

**La realizzazione delle Aree Sport può contribuire a rendere le nostre città luoghi migliori, luoghi di socializzazione, aggregazione ed incontro, anche in aree periferiche meno servite, creando così le basi per lo sviluppo del territorio.**

Inoltre, grazie all'incremento delle Aree Sport all'interno dei parchi delle città, si favorisce l'aumento della pratica sportiva stimolando, giovani e non, all'acquisizione di comportamenti sani e ad una vita maggiormente attiva.

Il sondaggio realizzato a marzo 2016, dall'Istituto Piepoli, su un campione di 500 casi rappresentativo della popolazione italiana maggiorenne, conferma che più dell'84% degli intervistati crede che la dotazione, in ciascuna città, di aree pubbliche attrezzate dedicate allo sport e alle attività motorie sia utile a diffondere maggiormente la pratica sportiva tra i ragazzi.



***Il Valore dello sport,  
un valore per la città di Roma***